



เรียนซัมเมอร์ที่จีน(แบบมีสตาฟดูแล)  
NPP CHINESE CAMP IN HZNU, CHINA



เรียนซัมเมอร์ที่จีน หางโจว

ณ Hangzhou Normal University, พร้อมทัศนศึกษา  
มหานครเซี่ยงไฮ้ Shanghai Disneyland (เต็มวัน)

# เรียนซัมเมอร์ที่จีน(แบบมีสถาฟดูแล)

## NPP CHINESE CAMP IN HZNU, CHINA

เรียนซัมเมอร์ที่จีน ทางโจว ณ Hangzhou Normal University,พร้อมทัศนศึกษา

มหานครเซี่ยงไฮ้ Shanghai Disneyland (เต็มวัน)



(แบบมีสถาฟดูแลใกล้ชิดตลอดโครงการ)

# ศึกษางานที่ HZNU



攻之 玉 泰 国 NPP CHINESE HOME 春季 一步 京 頭  
“汉语文化体验之旅” 合影留念  
杭州师范大学 2024年4月15日



## ความน่าสนใจของการเรียนซัมเมอร์ที่จีน ณ Hangzhou Normal University

Hangzhou Normal University ตั้งอยู่ใน เมืองหางโจว ประเทศจีน ซึ่งในภูมิศาสตร์ที่ดี และอากาศที่มีความเย็นสบาย รวมถึงบรรยากาศโดยรอบมีความเป็นเอกลักษณ์เฉพาะตัว ไม่ว่าจะเป็นสิ่งแวดล้อมที่สวยงาม ผู้คนเป็นมิตร และมหาวิทยาลัยได้ปรับปรุงภูมิทัศน์ได้สวยงาม และทันสมัยเรียกได้ว่าที่นี่ คือ “ซิลิคอนแวลลีย์ แห่งเอเชีย” ก็ว่าได้



Hangzhou Normal University เป็นต้นกำเนิดบริษัทอาลีบาบา เหตุผลเพราะแจ๊ค หม่า ประธานกลุ่มบริษัทอาลีบาบา เคยเป็นอาจารย์สอนภาษาอังกฤษที่นี่ เป็นเวลา 5 ปี ก่อนออกไปทำธุรกิจอีคอมเมิร์ซ โดยรวมตัวกันเพื่อนๆภายในมหาวิทยาลัยและอื่นๆ ลงขันกันเปิดบริษัทที่นี่ ซึ่งเป็นเหตุผลหนึ่ง เพราะแจ๊ค หม่า ให้ความสำคัญกับการพัฒนาการศึกษา ด้านเทคโนโลยี และ การศึกษาโดยรวม จึงทำให้ที่นี่มีสาขาวิชาที่สำคัญ คือ สาขาวิชาธุรกิจอีคอมเมิร์ซ Alibaba Business College



Hangzhou Normal University มีสถานที่โดดเด่น ทันสมัย กว้างขวาง และมีรถไฟฟ้าใต้ดินถึงหน้ามหาวิทยาลัย



สำหรับนักศึกษาต่างชาติ จำนวน 1866 คน ส่วนใหญ่เป็น ชาวเกาหลี ชาวยุโรป แอฟริกัน อเมริกัน และ ตะวันออกกลาง มีคนไทยบ้างเล็กน้อยที่มาเรียนที่นี่



ภาพบรรยากาศภายในมหาวิทยาลัย



## ห้องพักสำหรับนักเรียนซัมเมอร์แคมป์ และผู้ที่มาเรียนซัมเมอร์ที่จีน (โรงแรมภายในมหาวิทยาลัย)

- นักเรียนพักโรงแรมภายในมหาวิทยาลัยตลอดโครงการ 1 ห้อง / 2 คน (แยก ชาย - หญิง)
- ประกอบด้วย เตียงนอน ตู้เสื้อผ้า โต๊ะเขียนหนังสือ เครื่องปรับอากาศ ทีวี
- มีเครื่องทำน้ำอุ่น ใช้ในการอาบน้ำ และ ห้องน้ำแบบสากล
- Information และ เจ้าหน้าที่ดูแลห้องพัก ตลอด 24 ชั่วโมง
- แม่บ้านทำความสะอาดห้องทุกวัน -ไม่ไกลจากห้องเรียน และห้องอาหาร
- ฟ้าสะอาด คอยดูแลความเรียบร้อยอย่างใกล้ชิด



ไปไหน? ทำอะไรบ้าง? ใน  
NPP CHINESE CAMP IN HZNU , CHINA



DAY 1

Meet at Donmuang Airport to travel to China, HangZhou  
พบกันที่ สนามบินดอนเมือง เพื่อเดินทางไปยังประเทศจีน-หางโจว บริเวณประตู 8



Arrive at Airport เดินทางถึงสนามบินนานาชาติหางโจว

- Arrive at International Student Room
- เดินทางถึงที่พัก โดยรถบัสมหาวิทยาลัย



ภายในห้องพัก

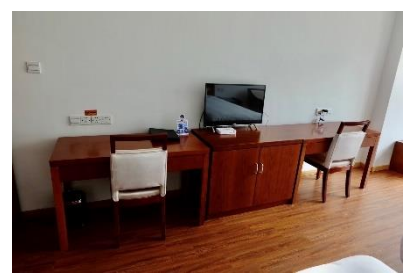



DAY 2

รับประทานอาหารเช้า



พิธีการต้อนรับ



Take a campus tour พาชมรอบมหาวิทยาลัย เพื่อแนะนำสถานที่ ตึกเรียน การใช้ชีวิต



งานเลี้ยงต้อนรับ Welcoming Lunch



## DAY 3

- Language Class ชั้นเรียนภาษาจีน ฟัง พูด อ่าน เขียน เวลา 09.00 – 11.20 น.



- 中国功夫 Chinese Kungfu 1 เวลา 13.30 – 15.10 น.



- กิจกรรมหลังเลิกเรียน พาเดินชม ตลาดเก่าเมิงเสียง ไม่ไกลจากมหาวิทยาลัย



## DAY 4

- Language Class ชั้นเรียนภาษาจีน ฟัง พูด อ่าน เขียน เวลา 09.00 – 11.20 น.



- Free Time ห้างสรรพสินค้า 天街

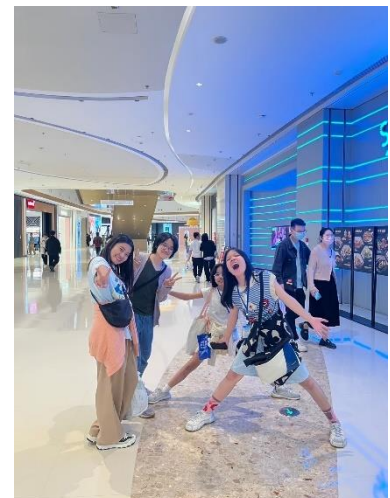

## DAY 5

- Language Class ชั้นเรียนภาษาจีน ฟัง พูด อ่าน เขียน เวลา 09.00 – 11.20 น.



- Handmaking งานฝีมือ เวลา 13.30 – 15.10 น.



- กิจกรรมหลังเลิกเรียน เที่ยวห้างของอาลีบาบา Qinchengli



DAY 6

ทัศนศึกษา มหานครเซี่ยงไฮ้ Shanghai Disneyland (เต็มวัน)



## DAY 7

- Free Time Bakery in hangzhou



- Language Class ชั้นเรียนภาษาจีน ฟัง พูด อ่าน เขียน เวลา 13.30 – 15.10 น.



- เล่นกีฬา ออกกำลังกาย ในมหาวิทยาลัย



## DAY 8 ทัศนศึกษา มหานคร หางโจว

ชมความงามของซีหู 西湖 ทะเลสาบซีหู หรือทะเลสาบตะวันตก เป็นทะเลสาบที่เป็นมรดกโลก และเป็นหนึ่งในสถานที่ท่องเที่ยวที่สำคัญ และมีชื่อเสียงอย่างมากของเมืองหางโจว



เดินย่าน Longxiangqiao เป็นแหล่งรวมร้านค้า ห้างสรรพสินค้าในหางโจว มีร้านค้าทั้งเล็กใหญ่ รวมถึงสินค้าแบรนด์ต่างๆ เยอะมากมาย



## DAY 9

- Language Class ชั้นเรียนภาษาจีน ฟัง พูด อ่าน เขียน เวลา 09.00 – 11.20 น.



- 中国画 Chinese Painting1 เวลา 13.30 – 15.10 น.



- กิจกรรมหลังเลิกเรียน Hefang Street ถนนคนเดินที่ทางโจว





## DAY 10

- Language Class ชั้นเรียนภาษาจีน ฟัง พูด อ่าน เขียน เวลา 09.00 – 11.20 น.



- 中国画 Chinese Painting2 เวลา 13.30 – 15.10 น.



- กิจกรรมหลังเลิกเรียน Hefang Street ถนนคนเดินที่ทางโจว



## DAY 11

- Language Class ชั้นเรียนภาษาจีน ฟัง พูด อ่าน เขียน เวลา 09.00 – 11.20 น.



- กิจกรรม Workshop นอกสถานที่ XiXi Park WetLand เวลา 13.30 – 15.10 น.



## DAY 12

- Final Exam ทดสอบภาษาจีน เวลา 09.00 – 11.20 น.



- Free Time หอประชุม G20 Summit และ Outlet



## DAY 13

- Graduation Ceremony พิธีปิด รับมอบประกาศนียบัตร เวลา 09.00 – 11.20 น.



- Free Time ห้างสรรพสินค้า 天街



## DAY 14

- Travel back to Thailand โดยสายการบิน AirAsia



กิจกรรมทั้งหมดนี้จะเกิดขึ้นในระยะเวลาสองสัปดาห์ที่ประเทศจีน เราหวังว่าเด็กๆจะได้ความรู้  
ประสบการณ์ใหม่ ได้ค้นหาตัวเอง และสนุกสนานกับแคมป์ภาษาจีนในครั้งนี้

## หายห่วงแน่นอน !!



### กล่าว“สั้นๆ”เรื่อง การดูแลนักเรียนใน ทุกๆแคมป์

ในกิจกรรมครั้งที่ผ่านๆมา ทำให้ทีมงานเกิดการเรียนรู้ เพื่อให้ในหลายๆแคมป์

เกิดประโยชน์สูงสุด ต่อผู้เรียน และให้ดีกว่าเดิมใน 3 ประเด็นหลักๆ ดังนี้ **THREE\_SAFE**

1.ผู้ปกครองสามารถติดตามการดำเนินกิจกรรม แบบ RealTime (ตลอดเวลา) ผ่าน Line กลุ่มเฉพาะ ผู้ปกครองนักเรียนในโปรแกรมเท่านั้น สามารถ เชิญญาติพี่น้อง เข้าร่วมกลุ่มได้

2.พี่ๆสต๊าฟ ดูแลนักเรียนอย่างใกล้ชิด มีหน้าที่นัดหมาย ดูแลความเป็นระเบียบเรียบร้อย ความตรงต่อเวลา เช็คจำนวนนักเรียนทุกครั้ง เมื่อเข้าห้องเรียน และ ก่อนเข้าห้องพัก

3.สำหรับนักเรียน มีข้อกำหนดไม่มาก เพื่อให้ผู้เรียนเป็นตัวเองที่สุด แต่มีข้อกำหนดหลักๆดังนี้.

☆☆ ออกนอกพื้นที่มหาวิทยาลัยหรือที่พักทุกครั้ง ควรแจ้งสถานที่ให้สต๊าฟให้รับทราบ ถ้าสถานที่นั้นๆ ต้องมีการเดินทาง อาจจะไปด้วยกันเป็นกลุ่ม พร้อมสต๊าฟ

☆☆ สต๊าฟ สามารถติดต่อนักเรียน ได้ตลอดเวลา ผ่านการโทร หรือ ผ่าน Line

☆☆ ห้องพักนักเรียน ไม่อนุญาต ให้ นักเรียนชาย-หญิง อยู่ภายในห้องพักเดียวกัน ถ้าจะทำกิจกรรมร่วมกันเป็นกลุ่มให้หาสถานที่ ที่เหมาะสม

## ค่าโปรแกรมนี้รวมค่าใช้จ่าย(ไม่รวมตัวเครื่องบิน \*\*คิดตามจริง)

\*\* รับผิดชอบต่อค่าหลังเรียนจบ

1. ค่าเรียนภาษา และ วัฒนธรรมจีน
2. ค่าที่พักตลอดโครงการ
3. ค่าอาหารเช้า (เฉพาะอาหารเช้า 12 วัน ไม่รวมวันมาและวันกลับ)
4. ค่าทัศนศึกษา (เสาร์-อาทิตย์)
5. ค่าบัตรเข้า Shanghai Disney Land
6. ค่ารถรับ – ส่ง สนามบิน
7. ค่าประกันเมื่อถึงประเทศจีน
8. ผู้ดูแลนักเรียนตลอดโปรแกรม
9. ค่าบริการทางการศึกษาและอื่นๆ

\*\*ไม่ต้องจ่ายเพิ่มเติมใดๆ นักเรียนเตรียมแค่ค่าใช้จ่ายส่วนตัวเท่านั้น



**ตั๋วเครื่องบิน  
จองเองได้ !**

เรียนซัมเมอร์ กับ NPP ในบางโครงการ  
**\*\* ที่ไม่รวมตั๋วเครื่องบิน \*\***

ท่านผู้ปกครองสามารถจองตั๋วเครื่องบินด้วยตนเองได้  
และส่งหลักฐานการจองกลับให้ผู้ดูแลโครงการ  
หรือ ให้ทางโครงการช่วยจอง **\*\*คิดตามจริง ณ วันจอง\*\***

**ขออนุญาตชี้แจง หากมีเหตุการณ์ดังนี้**

- นักเรียนไม่สามารถเดินทางได้เนื่องจากธุระส่วนตัว  
เป็นต้น
- เที่ยวบินถูกยกเลิกโดยสายการบิน หรืออื่น ๆ

ทางโครงการ ขออนุญาต  
**\*\* ไม่รับผิดชอบค่าตัวในทุกกรณี \*\***

ข้อมูลฉบับเต็ม



สอบถามเพิ่มเติม

