



เรียนซัมเมอร์ที่มหาวิทยาลัยแห่งชาติสิงคโปร์ (แบบมีสตาฟดูแล)

# NPP CHINESE CAMP IN NUS, SINGAPORE



NUS มหาวิทยาลัย อันดับที่ 1 ของเอเชีย

และอันดับที่ 8 ของโลก

น้อง ๆ จะได้เห็น ได้เปิดมุมมอง เพื่อเข้าสู่

Education of the World



# เรียนซัมเมอร์ที่มหาวิทยาลัยแห่งชาติสิงคโปร์ (แบบมีสถาปดูแล) NPP CHINESE CAMP IN NUS, SINGAPORE

NUS มหาวิทยาลัย อันดับที่ 1 ของเอเชีย และอันดับที่ 8 ของโลก  
น้อง ๆ จะได้เห็น ได้เปิดมุมมอง เพื่อเข้าสู่ Education of the World



จัดและดูแลหลักสูตร โดย มหาวิทยาลัยแห่งชาติสิงคโปร์ สำหรับน้องๆ อายุ 10 - 18 ปี (สถาปดูแลตลอดโครงการ)

- ศูนย์การเรียนรู้การสอนภาษาต่างประเทศ Center For Language Studies, NUS



- น้องๆ จะได้เข้าร่วม โปรแกรมการสอนภาษาและวัฒนธรรมจีน โดย NUS ผ่านโครงการ Intensive conversational Chinese Course



- มหาวิทยาลัยแห่งชาติสิงคโปร์ เรียกได้ว่าเป็น การรวบรวมสุดยอด นักเรียน นักศึกษาชั้นนำจากทั่วโลก น้องๆ จะได้เห็น การใช้ชีวิต การเรียนรู้ ที่มีความแตกต่าง ในสังคม วัฒนธรรม ในมหาวิทยาลัยแห่งนี้



- อีกทั้ง NUS มุ่งเน้นให้ นักเรียนนักศึกษาใช้ชีวิตที่มีอิสระภาพทางความคิด นักเรียนจะได้สัมผัส กิจกรรมต่างๆ ของทางมหาวิทยาลัย รวมถึง พัฒนาการสื่อสารอย่างเป็นธรรมชาติ ผ่าน การพูดคุย ร่วมกิจกรรมต่างๆ



- ด้านสถานที่ ภายในมหาวิทยาลัยแห่งชาติสิงคโปร์ บรรยากาศสงบร่มรื่น จัดสถานที่ให้มีมุม
- สำหรับนั่งพักผ่อน ตามจุดต่างๆ เช่น ภายในอาคาร บริเวณสวน ห้องสมุด ให้สะดวกต่อการเรียนรู้



## ที่พักที่ IBIS Budget Singapore West Coast

ที่พักของน้องๆ ใกล้ มหาวิทยาลัยแห่งชาติสิงคโปร์

- Information เจ้าหน้าที่ดูแลห้องพัก 24 ชั่วโมง
- พี่ๆ สตาฟ คอย ดูแลความเรียบร้อยใกล้ชิด ที่พักห้องละ 2 คน (แยก ชาย - หญิง )
- ประกอบด้วย เตียงนอน เครื่องปรับอากาศ ทีวี ตู้เย็น และอื่นๆ
- มีเครื่องทำน้ำอุ่น ห้องน้ำแบบสากล



## สถานที่อำนวยความสะดวก บริเวณด้านหน้าโรงแรม

- มีร้านอาหารหลากหลาย และ ร้านสะดวกซื้อไว้คอยบริการ และกิจกรรมพิเศษอื่นๆอีกด้วย



น้องๆ สามารถใช้ รถบริการฟรี หรือ เดินประมาณ 10 – 15 นาที จากโรงแรมถึงห้องเรียน  
ทำให้น้องๆ ได้มี โอกาสใช้ชีวิตในมหาวิทยาลัยได้มากที่สุด รวมถึง การเดินทางสะดวก



(สถาปเหล่าซือดูแลใกล้ชิด)



ศูนย์อาหาร

THE DECK

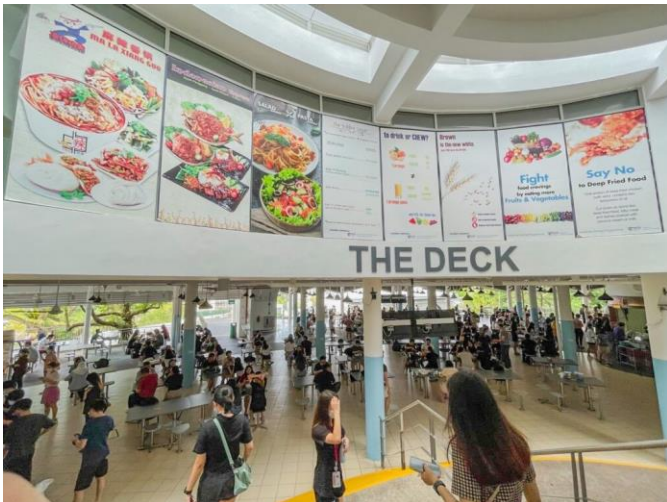

TECHNO EDGE CANTEN



ไปไหน? ทำอะไรบ้าง NPP CHINESE CAMP IN NUS !!



### DAY 1

พบกันที่ สนามบินสุวรรณภูมิ เพื่อเดินทางไปยังสิงคโปร์ พบกันที่ บริเวณชั้น B  
ทางไป รถไฟฟ้าด่วน Express Line บริเวณนี้จะมี จุดแลกเงิน ซื้อซิมมือถือ ไว้คอยบริการ



- Meet at Suvarnabhumi Airport to travel to Singapore





- Arrive at Changi Airport เดินทางถึง สนามบินชางกี



- Arrive at IBIS Budget Singapore West Coast เดินทางถึงที่พัก ด้วยรถบัสมหาวิทยาลัย



- Opening Session พิธีการต้อนรับ



เรียนภาษาและวัฒนธรรมจีน เวลา 13.30 – 15.30 น.

- Chinese Calligraphy การเขียนอักษรจีน



## DAY 2

- Attend Chinese class in the morning เรียนภาษาจีนช่วงเช้า เวลา 10.00 – 12.15 น.



- Chinese Painting การวาดภาพแบบจีน เวลา 13.30 – 15.30 น.



- กิจกรรมหลังเลิกเรียน

Library@Orchard ห้องสมุดสาธารณะ

Orchard Gateway ห้างสรรพสินค้าออร์ชาร์ดเกตเวย์



### DAY 3

- Attend Chinese class in the morning เรียนภาษาจีนช่วงเช้า เวลา 10.00 – 12.15 น.



- Chinese Painting appreciation at NUS Museum พิพิธภัณฑ์ NUS เวลา 13.30 – 15.30 น.



- กิจกรรมหลังเลิกเรียน

Merlion เมอร์ไลออน

Esplanade & Esplanade Park โรงละครเอสพลานาด



## DAY 4

- Attend Chinese class in the morning เรียนภาษาจีนช่วงเช้า เวลา 10.00 – 12.15 น.



- Free Time The Pinnacle@Duxton จุดชมวิวชั้น 50



## DAY 5

- Attend Chinese class in the morning เรียนภาษาจีนช่วงเช้า เวลา 10.00 – 12.15 น.



- Chinese Paper Cutting ตัดกระดาษจีน เวลา 13.30 – 15.30 น.



- กิจกรรมหลังเลิกเรียน

Relax at your leisure within the university พักผ่อนตามอัธยาศัยภายในมหาวิทยาลัย



## DAY 6 Field Trip

Universal Studios Singapore สวนสนุกยูนิเวอร์แซลสตูดิโอ (เต็มวัน)



## DAY 7 Field Trip

Singapore Cable Car และ Siloso Beach หาดสีโลโซ





## DAY 8

- Attend Chinese class in the morning เรียนภาษาจีนช่วงเช้า เวลา 10.00 – 12.15 น.



- NUS WUSHU การป้องกันตัว การต่อสู้แบบวงจู่ เวลา 13.30 – 15.30 น.



- กิจกรรมหลังเลิกเรียน

Relax at your leisure with in the UTOWN พักผ่อนตามอัธยาศัยภายใน u town



## DAY 9

- Attend Chinese class in the morning เรียนภาษาจีนช่วงเช้า เวลา 10.00 – 12.15 น.



- The Traditional Chinese Chess Game เกมกระดานจีนโบราณ เวลา 13.30 – 15.30 น.



- กิจกรรมหลังเลิกเรียน

ION Orchard ห้างไอออน ออร์ชาร์ด

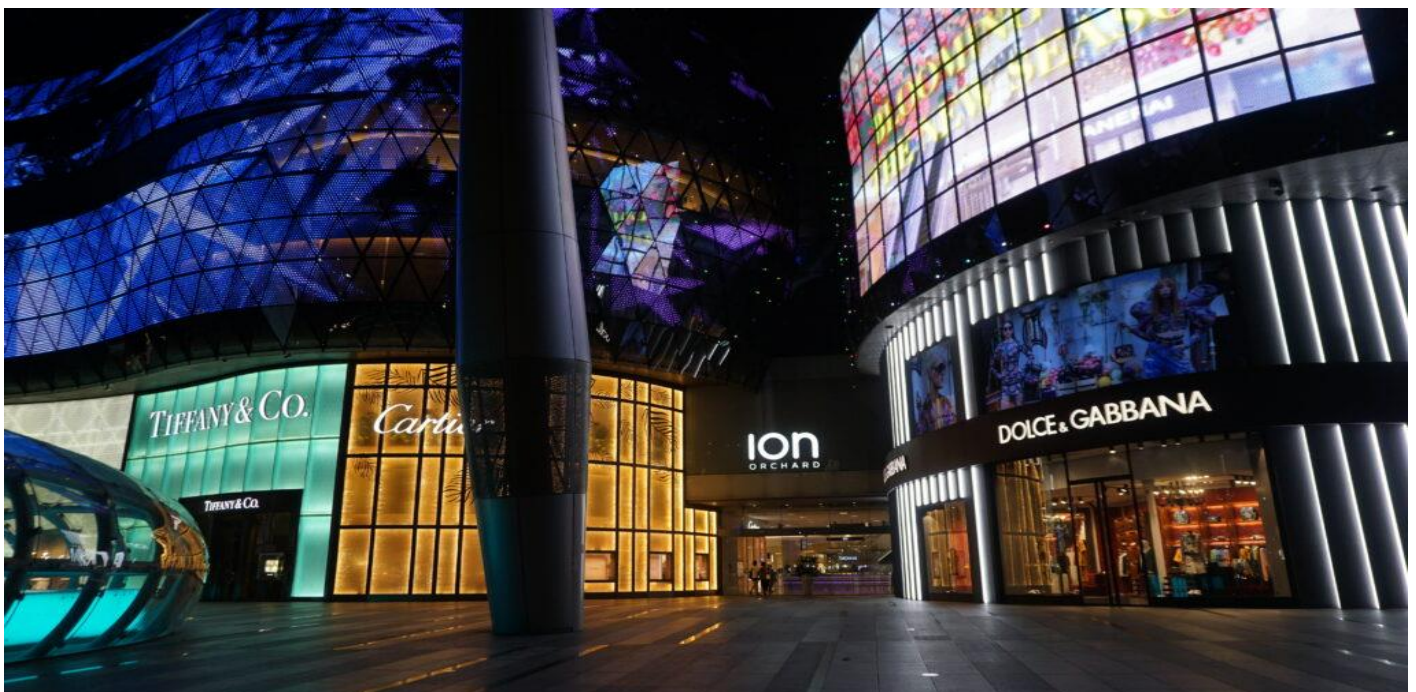

## DAY 10

- Attend Chinese class in the morning เรียนภาษาจีนช่วงเช้า เวลา 10.00 – 12.15 น.



- Free Time

เยี่ยมชม Marina Bay Sands

เดินเล่น การ์เด้นบายเดอะเบย์ Gardens By The Bay



## DAY 11

- เวลา 10.00 – 12.15 น.

Take a final exam in the morning ช่วงเช้าทดสอบภาษาจีน

Closing ceremony รับมอบเกียรติบัตร



- Free Time

Buddha Tooth Relic Temple วัดพระเขี้ยวแก้ว

Chinatown Shopping Street ถนนช้อปปิ้งย่านไชน่าทาวน์

Chinatown Food Street ไชน่าทาวน์ฟู้ดสตรีท



## DAY 12

- พาชม Rain Vortex น้ำตกในร่มที่สูงที่สุดในโลก
- ห้างสรรพสินค้า Jewel Changi Airport
- Travel back to Thailand เดินทางกลับประเทศไทยโดยสวัสดิภาพ



All of the activities will take place within two weeks. We hope the students  
enjoy our summer camp.

กิจกรรมทั้งหมดนี้จะเกิดขึ้นใน ระยะเวลาสองสัปดาห์ที่ประเทศสิงคโปร์ เราหวังว่าเด็ก ๆ  
จะได้ความรู้ ประสบการณ์ดีๆ และสนุกสนานกับแคมป์ภาษาจีนในครั้งนี้ค่ะ

ตอบข้อสงสัย :: การดูแลนักเรียนในทุกๆแคมป์ ถึงอยู่ไกลแต่ผู้ปกครอง

หายห่วงแน่นอน !!



กล่าว“สั้นๆ”เรื่อง การดูแลนักเรียนใน ทุกๆแคมป์

ในกิจกรรมครั้งที่ผ่านมา ทำให้ทีมงานเกิดการเรียนรู้ เพื่อให้ในทุกๆแคมป์

เกิดประโยชน์สูงสุด ต่อผู้เรียน และให้ดีกว่าเดิมใน 3 ประเด็นหลักๆ ดังนี้ THREE\_SAFE

1.ผู้ปกครองสามารถติดตามการดำเนินกิจกรรม แบบ RealTime (ตลอดเวลา) ผ่าน Line กลุ่มเฉพาะ ผู้ปกครองนักเรียนในโปรแกรมเท่านั้น สามารถ เชิญญาติพี่น้อง เข้าร่วมกลุ่มได้

2.พี่ๆสตาฟ ดูแลนักเรียนอย่างใกล้ชิด มีหน้าที่นัดหมาย ดูแลความเป็นระเบียบเรียบร้อย ความตรงต่อเวลา เช็กจำนวนนักเรียนทุกครั้ง เมื่อเข้าห้องเรียน และ ก่อนเข้าห้องพัก

3.สำหรับนักเรียน มีข้อกำหนดไม่มาก เพื่อให้ผู้เรียนเป็นตัวเองที่สุด แต่มีข้อกำหนดหลักๆดังนี้.

☆☆ ออกนอกพื้นที่มหาวิทยาลัยหรือที่พักทุกครั้ง ควรแจ้งสถานที่ให้สตาฟให้รับทราบ ถ้าสถานที่นั้นๆ ต้องมีการเดินทาง อาจจะไปด้วยกันเป็นกลุ่ม พร้อมสตาฟ

☆☆ สตาฟ สามารถติดต่อนักเรียน ได้ตลอดเวลา ผ่านการโทร หรือ ผ่าน Line

☆☆ ห้องพักนักเรียน ไม่อนุญาต ให้ นักเรียนชาย-หญิง อยู่ภายในห้องพักเดียวกัน ถ้าจะทำกิจกรรม ร่วมกันเป็นกลุ่มให้หาสถานที่ ที่เหมาะสม

## ค่าโปรแกรมนี้รวมค่าใช้จ่าย(ไม่รวมตัวเครื่องบิน \*\*คิดตามจริง)

\*\* รับใบประกาศหลังเรียนจบ

1. ค่าเรียนภาษา และ วัฒนธรรมจีน
2. ค่าที่พักโรงแรมใกล้มหาวิทยาลัย
3. ค่าอาหารเช้า (เฉพาะอาหารเช้า 10 วัน ไม่รวมวันมาและวันกลับ)
4. ค่าทัศนศึกษา (เสาร์-อาทิตย์)
5. ค่าบัตรเข้า Universal Studios Singapore
6. ค่ารถรับ – ส่ง สนามบิน
7. ค่าประกันรักษาพยาบาลเมื่อถึงสิงคโปร์จำนวน 2,000,000 บาท
8. ผู้ดูแลนักเรียนตลอดโปรแกรม
9. ค่าบริการทางการศึกษาและอื่นๆ

\*\*ไม่ต้องจ่ายเพิ่มเติมใดๆ นักเรียนเตรียมแค่ค่าใช้จ่ายส่วนตัวเท่านั้น



**ตัวเครื่องบิน  
จองเองได้ !**

เรียนซัมเมอร์ กับ NPP ในบางโครงการ  
**\*\* ที่ไม่รวมตัวเครื่องบิน \*\***

ท่านผู้ปกครองสามารถจองตัวเครื่องบินด้วยตนเองได้  
และส่งหลักฐานการจองกลับให้ผู้ดูแลโครงการ  
หรือ ให้ทางโครงการช่วยจอง **\*\*คิดตามจริง ณ วันจอง\*\***

**ขออนุญาตชี้แจง หากมีเหตุการณ์ดังนี้**

- นักเรียนไม่สามารถเดินทางได้เนื่องจากธุระส่วนตัว  
เป็นต้น
- เที่ยวบินถูกยกเลิกโดยสายการบิน หรืออื่น ๆ

ทางโครงการ ขออนุญาต  
**\*\* ไม่รับผิดชอบค่าตัวในทุกกรณี \*\***

ข้อมูลฉบับเต็ม



สอบถามเพิ่มเติม

