



Npp
Chinese
Home

NPP CHINESE CAMP IN NTNU, TAIWAN



เรียนซัมเมอร์ที่ไต้หวัน (แบบมีสตาฟดูแล)



National Taiwan Normal University (NTNU)

มหาวิทยาลัยที่มีศูนย์การเรียนการสอนภาษาจีนกลางที่ไต้หวันที่ใหญ่ที่สุดในไต้หวัน

National Taiwan Normal University: **NTNU**

มหาวิทยาลัยครูแห่งชาติไต้หวัน (ชื่อต้า)

มหาวิทยาลัยครูแห่งชาติไต้หวัน หรือ ชื่อต้า หนึ่งในมหาวิทยาลัยชั้นนำของไต้หวัน เริ่มก่อตั้งในสมัยที่ญี่ปุ่นยึดครองไต้หวัน สถาปนาในปี 1946 และพัฒนามาเป็นมหาวิทยาลัยครูแห่งชาติไต้หวันในปี 1967 เป็นผู้นำด้านการสาธิตการศึกษา โดดเด่นทั้งศิลปะกีฬา และ **ศูนย์การเรียนรู้การสอนภาษาจีนกลางที่ใหญ่ที่สุดในไต้หวัน NTNU**



ความน่าสนใจของ National Taiwan Normal University (**NTNU**)

มีความน่าเชื่อถือใน **ด้านการเรียนการสอน ดีที่สุด ใหญ่ที่สุด** ในไต้หวัน

เพราะ **NTNU มีความร่วมมือทางวิชาการ** แลกเปลี่ยนองค์ความรู้กับมหาวิทยาลัยต่างๆทั้งในและนอกไต้หวัน ทำให้องค์ความรู้ต่างๆที่นักศึกษาจะได้รับจากที่นี่จะ**มีความหลากหลายและน่าเชื่อถือ**





- มีศูนย์การเรียนการสอนภาษาจีนกลางที่ใหญ่ที่สุดในไต้หวันและมีชื่อเสียงมากที่สุด Mandarin Training Center (MTC) สร้างขึ้นในปี 1956 สอนทั้งฟัง พูด อ่าน เขียน รวมไปถึงวัฒนธรรมต่างๆของจีน มีสื่อการเรียนการสอนหลากหลายรูปแบบรวมไปถึงกิจกรรมนอกห้องเรียนที่ส่งเสริมการเรียนรู้ภาษาจีนให้กับนักศึกษา



- มีความหลากหลายทางวัฒนธรรม ทั้งดั้งเดิมและสากล เป็นเพราะที่นี่มีนักศึกษาต่างชาติมาเรียนที่นี่จำนวนมาก
- มีสภาพแวดล้อมที่ดี NTNU ตั้งอยู่ในพื้นที่ที่ปลอดภัย และสภาพแวดล้อมที่ดี สวยงาม เหมาะแก่การใช้ชีวิตอีกทั้ง NTNU ยังคงมุ่งที่จะพัฒนาปรับเปลี่ยนสิ่งเหล่านี้ให้ดีขึ้นเสมอเพื่อสร้างสิ่งแวดล้อมที่เหมาะสมแก่การเรียนรู้และสนับสนุนความหลากหลายของนักศึกษา



ห้องพักสำหรับ **นักศึกษาต่างชาติ** International Student Room



- นักเรียนพักภายในมหาวิทยาลัยตลอดโครงการ 1 ห้อง / **3-4 คน**
- **(แยก ชาย – หญิง)**
- ประกอบด้วย เตียงนอน ตู้เสื้อผ้า **โต๊ะเขียนหนังสือ เครื่องปรับอากาศ**
- มีเครื่องทำน้ำอุ่น ใช้ในการอาบน้ำ และ ห้องน้ำแบบสากล
- Information และ **เจ้าหน้าที่ดูแลห้องพัก ตลอด 24 ชั่วโมง**





- **ไม่ไกลจากตึกเรียน ห้างอาหาร และ ที่รับประทานอาหารเข้า**
- **เหล่าซือ คอย ดูแลความเรียบร้อยใกล้ชิด**



ไปไหน? ทำอะไรบ้าง ใน
NPP DAY CAMP IN NTNU !!
National Taiwan Normal University

DAY 1

- **18.00** : Meet at **Don Mueang International Airport** travel to Taiwan



ออกเดินทางพร้อมกัน พบกันที่ **สนามบินดอนเมือง TERMINAL 1 ประตู 7**
บริเวณหน้า ร้านค้าโครงการหลวง



ออกเดินทางพร้อมกัน พร้อม **เหล่าซือดูแลตลอดทริป**

DAY 2

- **07.00 : Arrive at Taoyuan Airport** เดินทางถึงสนามบินเถาหยวน ,ไต้หวัน ไทยเป
- **Arrive at International Student Room** เดินทางถึงที่พัก โดยรถบัสมหาวิทยาลัย



- **08.00 : เดินทางถึงมหาวิทยาลัย NTNU** รับประทานอาหารเช้าทางโครงการเตรียมไว้ให้
- **เรียนภาษาจีนช่วงเช้า เวลา 10.00 – 12.00 น.**



12.00 : พักกลางวัน รับประทานอาหารตามอัธยาศัย

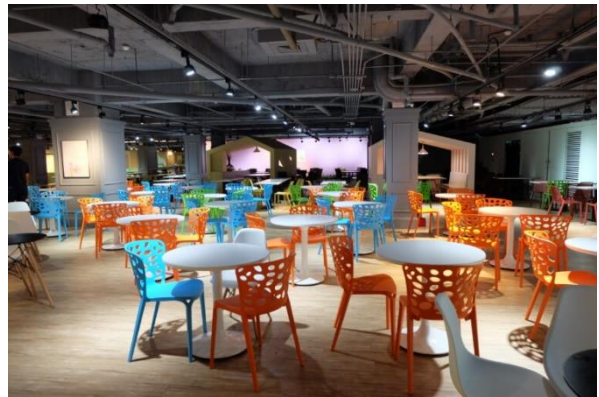

14.00 – 16.00 : เรียนวัฒนธรรมจีน Culture Class



18.00 : รับประทานอาหารตลาดชื้อต้า ไนท์มาร์เก็ต ทางโครงการเตรียมไว้ให้



และเดินเล่นตลาดชื้อต้า



DAY 3

- **08.30** : รับประทานอาหารเช้าทางโครงการเตรียมไว้ให้
- เรียนภาษาจีนช่วงเช้า เวลา **10.00 – 12.00** น.



12.00 : พักรกลางวัน รับประทานอาหารตามอัธยาศัย



14.00 – 16.00 : เรียนวัฒนธรรมจีน Culture Class



Closing ceremony รับมอบเกียรติบัตร จาก **NTNU**



ซื้อของที่ระลึก จาก**NTNU**



16.30 : อนุสรณ์สถานChiang Kai shek อนุสรณ์สถานที่ตั้งอยู่ตรงใจกลางของเมืองไทเป สร้างขึ้นเพื่อเป็นเกียรติให้กับประธานาธิบดีเจียงไคเช็ค ซึ่งถือว่าเป็นประธานาธิบดีคนแรกของไต้หวัน และ**ทานชาวมChun Sui Tang** เป็นร้านชาไข่มุกร้านแรกในโลก



18.00 : วัดหลงซาน วัดหลงซาน วัดศักดิ์สิทธิ์ที่มีชื่อเสียงในไต้หวัน ที่ไม่ใช่แค่ชาวไต้หวันที่นิยมเดินทางมาไหว้สักการะเพื่อขอพรเทพเจ้าจากวัดแห่งนี้ แต่นักท่องเที่ยวต่างชาติจำนวนมากก็ยังแวะเวียนมาขอพรไม่ขาดสาย โดยเฉพาะการขอพรเรื่องความรัก ถือเป็นหนึ่งในกิจกรรมที่มีชื่อเสียงสำหรับคนโสด



DAY 4 ทักษะศึกษาเต็มวันรถสาธารณะ

08.00 : รับประทานข้าวปั้นพื้นเมืองที่ไต้หวัน เปิดมานาน 100 ปี ทางโครงการเตรียมให้



สถานที่

- นั่งกระเช้าเมาคง

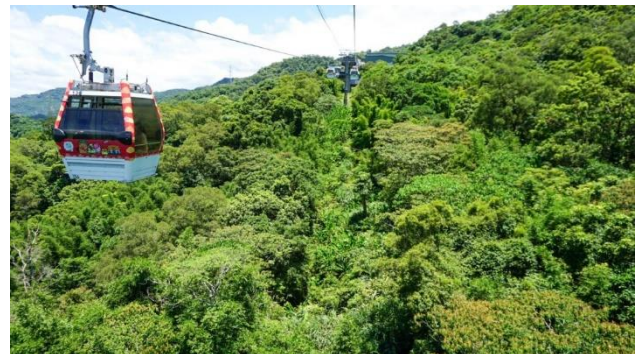

- สวนสัตว์ Taibeizoo



- เดินXimending ซีเหมินติง



DAY 5 ทักสนศึกษาเต็มวัน

ออกเดินทางท่องเที่ยว เต็มวัน!! ด้วยรถCOACHส่วนตัว

- 08.30 : ทาอาหารเช้าตาม **ตามอรัยาศัย**
- อุทยานธรณีเย่หลิว ก่อนหินแปลกประหลาด **"หินเสี้ยรราชินี"**
- แวะถ่ายรูปที่**ท่าเรือเจิงปิง "มหานครจีหลง"**
- หมู่บ้านโบราณ**จิวเฟิ่น** ถนนคนเดินที่เก่าแก่ที่สุดในไต้หวัน มีของให้เลือกซื้อมากมาย
- หมู่บ้านแมว **Houtong Cat Village**
- 16.00 : **Travel back to Thailand** เดินทางกลับโดยสวัสดิภาพ



กิจกรรมทั้งหมดนี้จะเกิดขึ้นใน **ระยะเวลา 5 วัน 3 คืน ที่ประเทศไต้หวัน** เราหวังว่าเด็กๆจะได้ **ความรู้ ประสบการณ์ดีๆ และสนุกสนานกับเดย์แคมป์ภาษาจีนในครั้งนี้ค่ะ**

ค่าโปรแกรมนี้รวมค่าใช้จ่าย ดังนี้

** รับใบประกาศหลังเรียนจบ

1. ค่าเรียนภาษา และ วัฒนธรรมจีน
2. ค่าที่พักตลอดโครงการ
3. ค่าทัศนศึกษา (วันอาทิตย์)
4. ค่าบัตรเข้า Lefoo Village Theme Park
5. ค่าอาหารเช้า *ไม่ร่วมอาหารกลางวันและเย็น
6. ค่ารถรับ – ส่ง สนามบิน
7. ค่าประกันรักษาพยาบาลเมื่อถึงไต้หวัน จำนวน 2,000,000 บาท
8. ผู้ดูแลนักเรียนและท่านผู้ปกครองตลอดโปรแกรม
9. ค่าบริการทางการศึกษาและอื่นๆ

**ไม่ต้องจ่ายเพิ่มเติมใดๆ เตรียมแค่ค่าใช้จ่ายส่วนตัวเท่านั้น



**ตัวเครื่องบิน
จองเองได้!**

เรียนซัมเมอร์ กับ NPP ในบางโครงการ
**** ที่ไม่รวมตัวเครื่องบิน ****

ท่านผู้ปกครองสามารถจองตัวเครื่องบินด้วยตนเองได้
และส่งหลักฐานการจองกลับให้ผู้ดูแลโครงการ
หรือ ให้ทางโครงการช่วยจอง ****คิดตามจริง ณ วันจอง****

ขออนุญาตชี้แจง หากมีเหตุการณ์ดังนี้

- นักเรียนไม่สามารถเดินทางได้เนื่องจากธุระส่วนตัว
เป็นต้น
- เที่ยวบินถูกยกเลิกโดยสายการบิน หรืออื่น ๆ

ทางโครงการ ขออนุญาต
**** ไม่รับผิดชอบค่าตัวในทุกกรณี ****



ข้อมูลเพิ่มเติม



สอบถามเพิ่มเติม